

Frihed er at kunne gå ud i haven og tisse

”

På landet oplever man den værdi, der handler om, at der altid er brug for én.

PERNILLE SCHIRMER, Johannelyst, Gl. Rye



#TRIVESBEDSTINATUREN
#TISIHÆKKEN
#BØRNKEDERSIGIKKEPÅLANDET
#RIGTIGEHESTEERISLÆNDERE
#KØDERGODT

tekst CLAUS QUIDING || foto DAVID BERING

Den 1,5 km lange grusvej gennem skoven ved Gl. Rye fører os ned til ejendommen Johannelyst. Som det bør være sådan et sted som her, så består velkomstkomiteen af gårdens hund, der springer rundt med en pind i munden. Kort efter kommer Claus J B Pedersen og Pernille Schirmer ud og hilser på. På Johannelyst har parret 31 ha i alt, og deres jord ligger ned til Mossø og Gudenåen. På toppen ligger stuehuset med en fantastisk udsigt. Hvis man nogensinde skulle tale om at stå midt i naturen, så må det være her. På gården har de 12 islænderheste, der boltrer sig i de smukke omgivelser sammen med otte andre heste, som er opstaldet hos Claus og Pernille.

Netop naturen og hestene er grundene til, at Claus og Pernille har valgt at leve deres liv her langt fra alfarvej.

– Det kan måske lyde lidt sært, men for mig er der en kæmpe værdi i, at jeg kan gå ud og tisse i haven, uden naboerne ser det. Og det at lade hunden løbe frit omkring,

mens man går en tur på sin egen jord, det er altså en god følelse. Jeg trives bare bedst i naturen, så jeg har altid vidst, at jeg skulle bo her omkring, fortæller Claus, mens vi går en tur op mod familiens yndlingsspot, en bakketop, hvor der er panoramaudsigt ud over Mossø. Pernille tilføjer:

– Her har vi noget at være fælles om som familie. Det er et fælles ansvar at få passet hestene, køerne og markerne, så vi laver helt naturligt ting sammen som familie; det er ikke kunstigt skabt kvalitetstid. Jeg tror også, at det har positiv betydning for vores ægteskab, det giver luft at have landbruget som fælles base.

Naturen som legeplads

Hun ser en stor værdi i at have familien tæt på og hyder godt af, at svigermor også bor lige i nærheden, og selvom parrets tre børn nu alle er flyttet hjemmefra, så har nærheden haft betydning for deres opvækst.

>>

- >> – Vi har ikke været bekymret for, om der skulle ske dem noget, de har altid været omkring os og har ikke kedet sig. De har leget her midt i naturen eller hjulpet os. Vi har fået nogle børn, som er harmoniske og har begge ben solidt plantet på jorden, og de kan klare sig selv. Der har altid været noget at give sig til, og sådan et sted som her oplever man den værdi, der handler om, at der altid er brug for en. Alle hjælper til, det er en helt naturlig ting, en integreret del af dem, understreger Pernille.

Så nemt som muligt

Vi er på vej ned til det jordstykke, hvor familiens fire limousinekøer går med deres kalve. De afgræsser også for naboer og Naturstyrelsen, der ejer en del af jorden op mod Johannelyst. Undervejs pifter Pernille efter sin stolthed, avlshingsten Heimir, der kommer luntende op imod os. Hun bruger en del tid på avl af islandske heste og er engageret i islændersporten i Danmark.

– Det er vigtigt for os at organisere arbejdet på gården, så vi skal bruge mindst mulig tid på at passe det. For eksempel har køerne jo fri adgang til foder, og alle dyrene har fået automatiske vandingstrug. Se, der er igen et eksempel på, at vi forsøger at få mindst muligt bøvl, siger hun og peger på en palle fyldt med sække med træpiller.

– Vi har masser af brænde, det sælger vi til andre og køber så selv træpiller til at fyre med. Men vi går ikke på kompromis med kvalitet, så vores køer bliver aflivet her på marken, så ingen risikerer at få transportstress. Kalvene går med moren, til de bliver aflivet, så vi fravæner ikke. Vi sælger til private og har en lang liste med faste kunder. Vi holder os på det her niveau i antal køer, det er overkommeligt og stadig udfordrende og spændende at arbejde med, pointerer Pernille.

BAGGRUND

Ejere Pernille Schirmer og Claus J B Pedersen

Ejendom Johannelyst ved Gl. Rye

Købte ejendommen i 1983

Pernille er regnskabsfører på Mølleskolen i Ry

Claus er logistikchef hos Blue Ice Explorer

De to døtre er uddannet som natur- og fritidsvejledere i Norge. Sønnen går på Bygholm Landbrugsskole

Web johannelyst.dk

BONUSINFO Flagstangen i haven er en fødselsdagsgave fra Pernille til Claus. Hun gik ud i skoven og fandt det mest lige grantræ og fældede det. Sammen med sin søn barkede hun stammen af, og dermed havde de en flagstang.

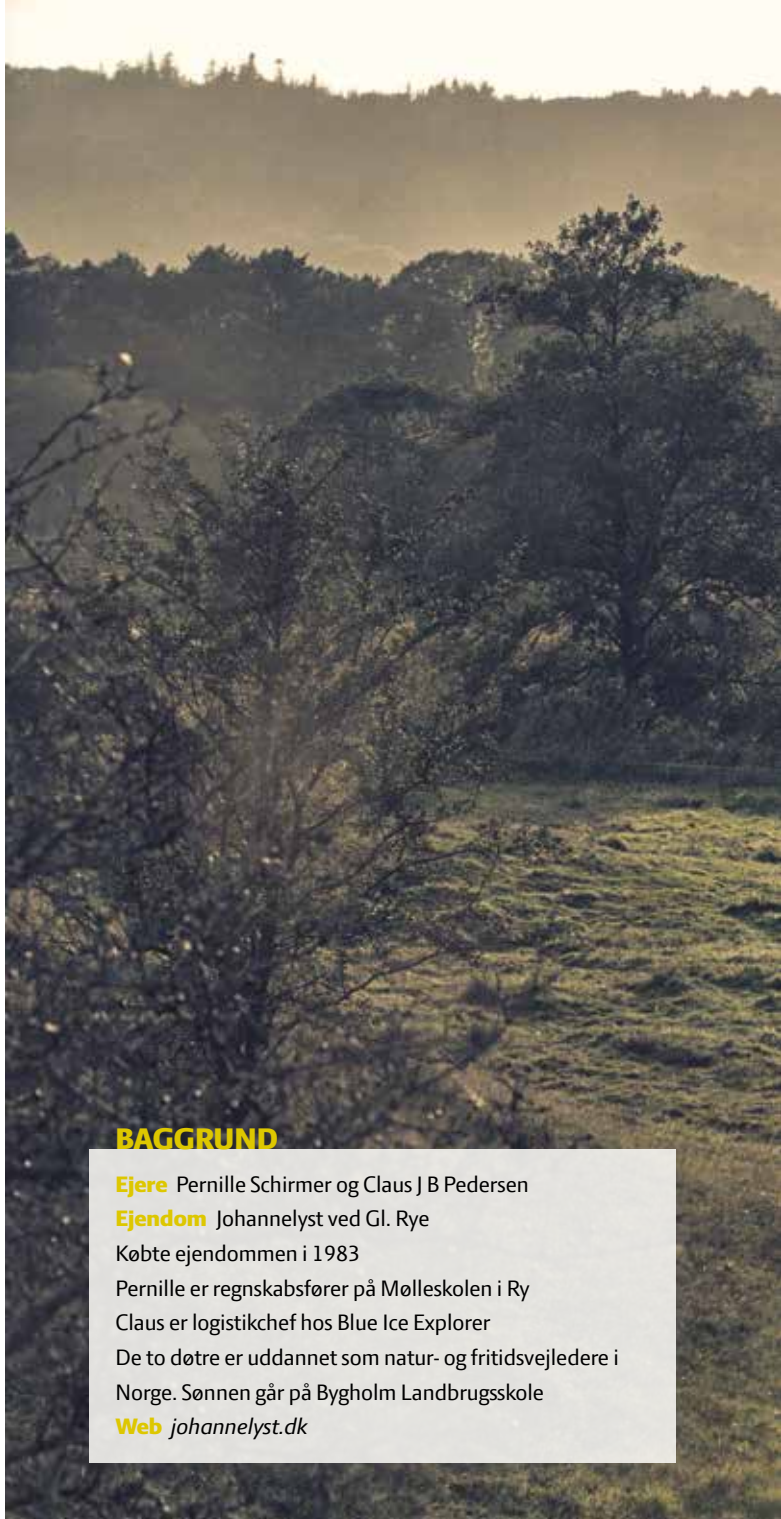

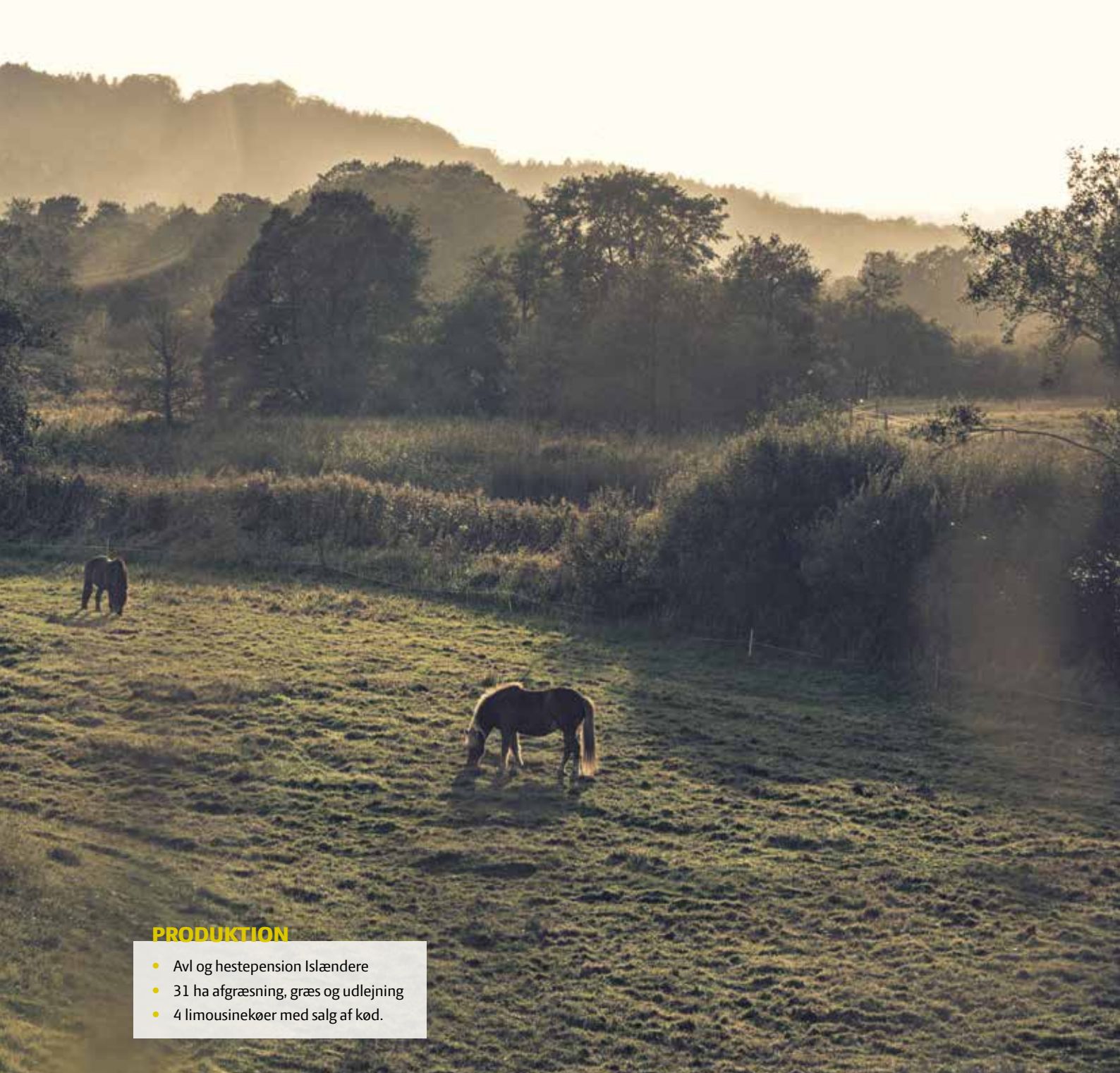

PRODUKTION

- Avl og hestepension Islændere
- 31 ha afgræsning, græs og udlejning
- 4 limousinekøer med salg af kød.

Liv i det lokale

Claus tog i sin tid uddannelsen som landmand, men fandt hurtigt ud af, at han ikke ville være fuldtidslandmand.

Han har gennem alle årene haft fuldtidsjob ved siden af sit deltidsbrug.

– Det her er fritid, det er og bliver min hobby. I stedet for at dyrke sport eller se tv bruger jeg min tid herude. Jeg er jæger, og det er også medvirkende til, at jeg synes, at dette sted er det bedste i verden, smiler Claus.

Selvom det er hobby, så er det afgørende for ham, at landbruget ikke giver underskud. De lejer lidt jord ud og er flere sammen om at dele maskinerne, for eksempel brakpudser og rendegraver, for at holde økonomi i det. Bedriften kan ikke bære store maskininvesteringer. Men

hvis køernes foderudgifter overstiger indtægten fra dem, så er det slut med køer på gården; det skal kunne betale sig, pointerer Claus.

Deres kødproduktion betegner de selv som af høj kvalitet, og derfor sælges kødet til priser i den høje ende af skalaen. De ser sig selv som værende med til at holde hjulene i gang for mange små virksomheder i området. De køber foder hos landmændene, udstyr i hestebutikkerne, dyrlægen kommer på besøg, og den lokale beslagsmed og slagter har også opgaver på gården.

– Vi er medvirkende til at skabe liv i området, også på grund af opstaldningen, der hjælper andre med at kunne dyrke deres fritidsinteresse og så endda i denne smukke natur, smiler Pernille. ■